మంగళవారం 1 జూలై 2025

తెలంగాణ గీతం

తెలుగు దినపత్రిక

సంపుటి : 01 • సంచిక : 71 • పేజీలు : 4 • వెల రూ. 4/-

రంగారెడ్డి, నల్గొండ,ఖమ్మం, మెదక్, యాదాద్రిభువనగిరి,సూర్యాపేట,వరంగల్, నాగర్ కర్నూల్, హైదరాబాద్,వికారాబాద్, మహబూబ్నగర్, జనగాం, ములుగు,

విలేకరులు కావలెను

రిపోర్టర్లు కావలెను తెలంగాణలో తెలంగాణ గీతం తెలుగు దినపత్రిక కోసం జిల్లా స్టాఫ్ రిపోర్టర్లు మరియు నియోజకవర్గ మరియు మండలాల వారీగా రిపోర్టర్స్ కావలెను సంప్రదించవలసిన ఫోన్ నెంబర్ 8985188834

పాశమైలారంలో పేలిన రియాక్టర్

- ఫ్యాక్టరీ పేలుడులో 12 మంది మృతి
- శిథిలాల కింద మరికొంతమంది కార్మికులు!
- ఫ్యాక్టరీలో చెల్లాచెదురుగా పడిపోయిన కార్మికులు
- పేలుడు ధాటికి కుప్పకూలిన రియాక్టర్ షెడ్
- శిథిలాల కింద మరికొంతమంది కార్మికులు!
- పాశమైలారంలో పరిశ్రమ వద్ద ఉద్రిక్తత..
- భారీగా పోలీసులు మోహరింపు
- పరిశ్రమలోకి చొచ్చుకెళ్లేందుకు కార్మికుల కుటుంబాలు యత్నించాయి
- తమ వారి ఆచూకీ తెలపాలంటూ బంధువులు ఆవేదన

3

క్షతగాత్రులకు మెరుగైన వైద్యం అందించాలి

- పాశమైలారం ఘటనపై సీఎం రేవంత్ దిగ్భ్రాంతి..
- సంగారెడ్డి జిల్లా పాశమైలారంలో భారీ పేలుడు ఘటన
- సిగాచీ రసాయన పరిశ్రమలో పేలిన రియాక్టర్
- ప్రమాదంలో 8 మంది కార్మికులు దుర్మరణం
- ఘటనపై సీఎం రేవంత్ రెడ్డి తీవ్ర విచారం,
- అధికారులకు ఆదేశాలు

'మీకో దండం.. మీ పార్టీకో దండం'

- బీజేపీకి రాజాసింగ్ రాజీనామా
- రాంచందర్‌రావుకు పార్టీ పగ్గాలు అప్పగించడంపై తీవ్ర అసంతృప్తితో ఉన్నా
- బీజేపీ అధ్యక్ష పదవికి నామినేషన్ వేయాలనుకున్నా
- కానీ, నా మద్దతుదారుల్ని బెదిరించారు.
- నామినేషన్ వేయడానికి వస్తే.. వేయనివ్వలేదు.
- తెలంగాణలో బీజేపీ అధికారంలోకి రావాలని ఎంతో పోరాడాం.

శాంతి భద్రతలు, దేశ రక్షణ విషయంలో

రాజీ పడే ప్రసక్తే లేదు

- కేంద్రమంత్రి అమిత్ షాపై టీపీసీసీ చీఫ్ ఫైర్
- దేశంపై దాడి చేసిన టెర్రరిస్టుల విషయంలో బీజేపీ ఎలాంటి ధోరణి వ్యవహరించిందో అంతా చూశారు
- కాంగ్రెస్ పార్టీ నక్సల్స్‌ను ప్రోత్సహిస్తుందని కేంద్ర మంత్రి చెప్పడం విడ్డూరంగా ఉంది
- ఆపరేషన్ కగార్ విషయంలో నక్సల్స్‌తో చర్చలు జరపాలని కోరడం తప్పా
- పాకిస్తాన్‌తో యుద్ధం చేసి ట్రంప్ చెప్తే మధ్యలో ఆపేశారు

హైదరాబాద్

కాంగ్రెస్ పార్టీ గురించి కేంద్ర మంత్రి అమిత్ షా చేసిన వ్యాఖ్యలను తెలంగాణ పీసీసీ చీఫ్ మహేష్ కుమార్ గౌడ్ తీవ్రంగా ఖండించారు. సోమవారం మీడియాతో మాట్లాడుతూ.. కాంగ్రెస్ పార్టీ నక్సల్స్‌ను ప్రోత్సహిస్తుందని కేంద్ర మంత్రి చెప్పడం విడ్డూరంగా ఉందన్నారు. ఆపరేషన్ కగార్ విషయంలో నక్సల్స్‌తో చర్చలు జరపాలని కోరడం తప్పా అని ప్రశ్నించారు. దేశంపై దాడి చేసిన టెర్రరిస్టుల విషయంలో బీజేపీ ఎలాంటి ధోరణి వ్యవహరించిందో అంతా చూశారన్నారు. 'ట్రంప్ ఆదేశిస్తే.. టెర్రరిస్టుల విషయంలో వెనకడుగు వేసిన మీరా మమ్మల్ని విమర్శలు చేసేది' అంటూ ఫైర్ అయ్యారు. శాంతి భద్రతలు, దేశ రక్షణ విషయంలో కాంగ్రెస్ రాజీ పడే ప్రసక్తే లేదని స్పష్టం చేశారు. పాకిస్తాన్‌తో యుద్ధం చేసి ట్రంప్ చెప్తే మధ్యలో ఆపేశారని దుయ్యబట్టారు. దేశ పౌరులు లెఫ్ట్ ఉద్యమంలో ఉంటే వారితో సీజ్ ఫైర్ చేసి వారితో ఎందుకు చర్చలు జరపరని ప్రశ్నించారు. కేంద్రంలో - మిగతా3లో

పాశమైలారం ఘటన బాధాకరం

- ప్రధాని నరేంద్ర మోదీ
- చాలా మంది ప్రాణాలు కోల్పోవడం అత్యంత బాధాకరం
- క్షతగాత్రులు త్వరగా కోలుకోవాలని ప్రార్థిస్తున్నాను
- మృతుల బంధువులకు పీఎంఎన్‌ఆర్‌ఎఫ్ నుండి రూ. 2 లక్షలు, క్షతగాత్రులకు రూ.50,000 ఎక్స్ గ్రేషియా

లలిత్‌మోదీకి సుప్రీంలో చుక్కెదురు

- చట్టం నిబంధనలను ఉల్లంఘించిన కేసులో లలిత్ మోదీకి ఈడీ రూ.10.65 కోట్ల జరిమానా
- బీసీసీఐ నిబంధనల ప్రకారం ఆఫీస్ బేరర్లు అధికారిక విధుల్లో ఉన్నప్పుడు సమస్య వస్తే ఆ సంస్థే వారికి నష్టపరిహారం చెల్లించాలి

బీజేపీ హైకమాండ్ కీలక నిర్ణయం..

తెలంగాణ బీజేపీ అధ్యక్షుడిగా రామచందర్ రావు!

- బీజేపీ రాష్ట్ర అధ్యక్షుడు ఎవరు అనే సస్పెన్స్‌కు తెర
- మాజీ ఎమ్మెల్సీ రామచందర్ రావు పేరు బీజేపీ అధిష్ఠానం ఖరారు చేసినట్లు సమాచారం.
- అధ్యక్ష ఎన్నికకు పెద్దగా పోటీ లేకుండానే.. అందరి సమ్మతితో ఎన్నిక జరిపే విధంగా హైకమాండ్ ఈ నిర్ణయం
- రాష్ట్ర అధ్యక్షుడి ఎన్నికకు సంబంధించిన అంశంపై పార్టీ నాయకత్వం ఇప్పటికే సన్నాహక సమావేశం

హైదరాబాద్

తెలంగాణ బీజేపీ రాష్ట్ర అధ్యక్షుడు ఎవరు అనే సస్పెన్స్‌కు తెరపడినట్టు తెలుస్తోంది. మాజీ ఎమ్మెల్సీ రామచందర్ రావు పేరు బీజేపీ అధిష్ఠానం ఖరారు చేసినట్టు సమాచారం. ఈ మేరకు సోమవారం ఉదయం హైకమాండ్ నుంచి ఆయనకు ఫోన్ వచ్చినట్టు తెలిసింది. ఈ నేపథ్యంలో మధ్యాహ్నం రెండు గంటలకు రామచందర్ రావు నామినేషన్ దాఖలు చేయనున్నారు. అధ్యక్ష ఎన్నికకు పెద్దగా పోటీ లేకుండానే.. అందరి సమ్మతితో ఎన్నిక జరిపే విధంగా హైకమాండ్ ఈ నిర్ణయం తీసుకుంది. మరోవైపు.. తెలంగాణలో బీజేపీలోని కీలక నేతలకు హైకమాండ్ నుంచి ఫోన్లు వచ్చినట్టు తెలుస్తోంది. ఉదయం 11 గంటలకు అధికారికంగా అధ్యక్ష అభ్యర్థికి సమాచారం ఇస్తామన్న హైకమాండ్ స్పష్టం చేసింది. ఈ నేపథ్యంలో అందరూ అందుబాటులో ఉండాలంటూ పలువురు నేతలకు సమాచారం ఇచ్చారు. దీంతో, సదరు నేతలంతా 11 గంటలకు వచ్చే కాల్ కోసం ఎదురు చూస్తున్నట్టు సమాచారం. బీజేపీ రాష్ట్ర అధ్యక్ష ఎన్నికకు సోమవారం - మిగతా3లో

చైనీస్ కంపెనీతో ఒప్పందం..

హెచ్‌పీవీ9 వ్యాక్సిన్ ఉత్పత్తి చేయనున్న బయోలాజికల్ ఈ సంస్థ

దేశవ్యాప్తంగా విస్తరించిన ఈ-పాస్‌పోర్ట్ సేవలు

ఏంటిది..? దీని వల్ల లాభాలేంటి..?

దేశంలో పాస్‌పోర్ట్ సేవల వ్యవస్థలో కేంద్ర ప్రభుత్వం ఒక విప్లవాత్మక మార్పుకు శ్రీకారం చుట్టింది. పాస్‌పోర్ట్ సేవా ప్రోగ్రామ్ (పీఎస్పీ) వెర్షన్ 2.0లో భాగంగా ఈ-పాస్‌పోర్ట్‌ను ప్రవేశపెట్టింది. పాస్‌పోర్ట్‌ల భద్రతను మెరుగుపరచడం, ఇంటర్నేషనల్ ప్రయాణాలను స్ట్రీమ్‌లైన్ చేయడం, నకిలీ, ట్యాంపరింగ్ నుంచి పాస్‌పోర్ట్ హోల్డర్ల వ్యక్తిగత డాటాను సంరక్షించడం ఈ ప్రాజెక్టు లక్ష్యం. ఇప్పటివరకు పైలట్ ప్రాజెక్టుగా కొద్ది నగరాలకే పరిమితమైన 'ఈ-పాస్‌పోర్ట్' సేవలను దేశవ్యాప్తంగా విస్తరిస్తున్నట్లు ప్రకటించింది. 'పాస్‌పోర్ట్ సేవా ప్రోగ్రామ్ (పీఎస్‌పీ) 2.0' కింద ఈ అత్యాధునిక సేవలను అందుబాటులోకి తెచ్చినట్లు కేంద్ర విదేశాంగ శాఖ మంత్రి ఎస్. జైశంకర్ గతవారం అధికారికంగా ప్రకటించిన విషయం తెలిసిందే. ఈ కొత్త విధానం ప్రయాణికులకు పూర్తిస్థాయి డిజిటల్ ఇండియా అనుభూతిని అందిస్తుందని ఆయన పేర్కొన్నారు.

ఏమిటీ ఈ-పాప్‌పోర్ట్?

ఇది సంప్రదాయ పేపర్ డాక్యుమెంట్ వంటిదే. ఈ-పాస్‌పోర్ట్ కవర్‌పై బంగారు వర్ణపు చిన్న సింబల్ ఉంటుంది. సంప్రదాయ పాస్‌పోర్ట్‌లకు భిన్నంగా ఇందులో ఎలక్ట్రానిక్ చిప్ ఉంటుంది. రేడియో ఫ్రీక్వెన్సీ ఐడెంటిఫికేషన్ (ఆర్‌ఎఫ్‌ఐడీ) టెక్నాలజీతో ఈ-పాస్‌పోర్ట్ అనుసంధానమై ఉంటుంది. పాస్‌పోర్ట్ కవర్‌లో చిప్, యాంటెన్నా పొందుపరిచి ఉంటాయి. ఈ చిప్‌లోనే పాస్‌పోర్ట్ హోల్డర్ల వ్యక్తిగత, బయోమెట్రిక్ డాటా తదితర కీలకమైన వివరాలు నిక్షిప్తమై ఉంటాయి. తద్వారా అంతర్జాతీయ ప్రయాణాల సమయంలో అథెంటికేషన్ సులభతరం అవుతుంది.

ఈ-పాస్‌పోర్ట్ వల్ల లాభాలు

భద్రత మెరుగుపడుతుంది. నకిలీ, ఫోర్జరీ, వ్యక్తిగత సమాచారం చోరీ నుంచి ఇందులో ఉండే డిజిటల్ సంతకంతో కూడిన చిప్ రక్షణ కల్పిస్తుంది.

అంతర్జాతీయ ప్రయాణాల సామర్థ్యం పెరుగుతుంది.

ఇందులో ఉండే చిప్ సాయంతో ఇమ్మిగ్రేషన్ అధికారులు చాలా తక్కువ సమయంలో అథెంటికేషన్ చేయగలుగుతారు. సరిహద్దుల్లో తనిఖీలు వేగవంతమవుతాయి.

చిప్‌లో స్టోర్ చేసిన సున్నితమైన డాటాను ఇందులోని పబ్లిక్ కీ ఇన్‌ఫ్రాస్ట్రక్చర్ (పీకేఐ)ఎన్‌క్రిప్ట్ చేస్తుంది. తద్వారా ఆ డాటాను ఎవరూ యాక్సెస్ చేయలేరు. అన్‌ఆథరైజ్డ్ వర్గాలు అందులోని సమాచారాన్ని మార్చలేవు.

దరఖాస్తు ప్రక్రియ ఇలా..

ఈ-పాస్‌పోర్ట్ కోసం దరఖాస్తు చేసుకునే వారు ముందుగా అధికారిక పాస్‌పోర్ట్ సేవా ప్లాట్‌ఫామ్‌ను సందర్శించాలి. కొత్త వినియోగదారులు అకౌంట్ క్రియేట్ చేసుకోవాలి. ఇప్పటికే అకౌంట్ ఉన్నవారు నేరుగా లాగిన్ కావొచ్చు.

ఆన్‌లైన్‌లో అప్లికేషన్ ఫారంను నింపి, సమీపంలోని పాస్‌పోర్ట్ సేవా కేంద్రం (పీఎస్‌కే) లేదా పోస్ట్ ఆఫీస్ పాస్‌పోర్ట్ సేవా కేంద్రంలో (పీఓపీఎస్‌కే) అపాయింట్‌మెంట్ తీసుకోవాలి.

ఇ-పాస్‌పోర్ట్ కోసం నిర్ణీత ఫీజును ఆన్‌లైన్‌లో చెల్లించాలి.

అనంతరం బయోమెట్రిక్, డాక్యుమెంట్ వెరిఫికేషన్ కోసం షెడ్యూల్ చేసిన తేదీన పీఎస్‌కే లేదా పీఓపీఎస్‌కేను సందర్శించి ప్రక్రియను పూర్తి చేయాల్సి ఉంటుంది.

మస్క్ అద్భుతమైన వ్యక్తి.. ఆ విషయంలోనే మా మధ్య విభేదాలు

అమెరికా అధ్యక్షుడు డొనాల్డ్ ట్రంప్ ప్రపంచ కుబేరుడు ఎలాన్ మస్క్ మధ్య విభేదాలు నెలకొన్న విషయం తెలిసిందే. అయితే, మస్క్‌తో విభేదాలపై ట్రంప్ తాజాగా స్పందించారు. బిగ్ బ్యూటిఫుల్ బిల్లు విషయంలోనే ఇద్దరి మధ్య విభేదాలు వచ్చినట్లు తెలిపారు. ఈ సందర్భంగా మస్క్‌పై అధ్యక్షుడు ప్రశంసలు కురిపించారు. ఫాక్స్ న్యూస్‌కి ఇచ్చిన ఇంటర్వ్యూలో ట్రంప్ మాట్లాడుతూ.. మస్క్‌పై ప్రశంసలు కురిపించారు. 'మస్క్ అద్భుతమైన వ్యక్తి. తెలివైనవారు. ప్రభుత్వానికి సంబంధించిన వివిధ విషయాల్లో ఆయన చాలా బాగా పనిచేశారు' అంటూ ప్రశంసించారు. ఎలక్ట్రిక్ వాహన పన్ను క్రెడిట్ రద్దు నిర్ణయంపై మస్క్ కలత చెందారని అధ్యక్షుడు తెలిపారు. అది అతడికి కఠిన నిర్ణయమే అయినప్పటికీ.. ప్రతి ఒక్కరూ ఎలక్ట్రిక్ కారును కొనాలని తాను కోరుకోనని ట్రంప్ వ్యాఖ్యానించారు. కాగా, ఇటీవలే ట్రంప్ యంత్రాంగం తెచ్చిన 'బిగ్ బ్యూటీఫుల్ బిల్లు'ను మస్క్ వ్యతిరేకించడంతోనే ఇద్దరి మధ్య విభేదాలు తలెత్తాయి. ఈ బిల్లు విషయంలో ట్రంప్‌పై మస్క్ నేరుగానే విమర్శలు గుప్పించారు. ట్రంప్‌ను అభిశంసించి, ఆ స్థానంలో ఉపాధ్యక్షుడు జేడీ వాన్స్‌ను అధ్యక్షుడిగా చేయాలని డిమాండ్ చేశారు. అంతేకాకుండా సెక్స్ కుంభకోణంలో నిందితుడైన జెఫ్రీ ఎప్‌స్టీన్‌తో ట్రంప్‌నకు సంబంధాలున్నాయని, ఎప్‌స్టీన్ ఫైల్స్‌లో ట్రంప్ పేరుందని, అందుకే దానిని ఆయన బయటపెట్టడం లేదంటూ సంచలన ఆరోపణలు చేశారు. బిగ్ బ్యూటిఫుల్ బిల్ వ్యవహారంలో మస్క్ తీరుతో తాను విసిగిపోయానంటూ ట్రంప్ వ్యాఖ్యానించిన విషయం తెలిసిందే. అంతేకాదు, 'మా బడ్జెట్‌లో నిధులను, బిలియన్ల కొద్దీ డాలర్లను ఆదా చేయాలంటే సులభమైన మార్గం ఎలాన్ మస్క్‌కు ఇచ్చిన ప్రభుత్వ సబ్సిడీలను, కాంట్రాక్టులను రద్దు

చేయడమే' అంటూ ట్రంప్ తన ట్రూత్ సోషల్‌లో పేర్కొన్నారు. ట్రంప్ ప్రకటనతో టెస్లా షేర్లు 14.3 శాతం నష్టపోయి, 150 బిలియన్ డాలర్ల సంపద ఆవిరైంది. ఒకే రోజు ఇంత గరిష్ట స్థాయిలో నష్టపోవడం టెస్లా చరిత్రలో ఇదే ప్రథమం. ఇది జరిగిన కొద్ది సేపటికి ట్రంప్‌ను అధ్యక్ష పదవి నుంచి అభిశంసించాలంటూ మస్క్ ఎక్స్‌లో పోస్ట్ పెట్టారు.

మస్క్ పార్టీ 'ద అమెరికా పార్టీ'?

అమెరికా అధ్యక్షుడు ట్రంప్, టెస్లా అధినేత మస్క్ మధ్య తీవ్ర విభేదాలు చోటుచేసుకుని మిత్రులిద్దరూ శత్రువులుగా మారిన క్రమంలో మస్క్ కొత్త పార్టీకి శ్రీకారం చుడతారనే ప్రచారం జరుగుతున్నది. ఇదే విషయాన్ని మస్క్ 'ద అమెరికా పార్టీ' అనే పార్టీ ఏర్పాటు గురించి ఎక్స్‌లో సూచనప్రాయంగా వెల్లడించారు. దీనిపై ఆయన ఇప్పటికే సామాజిక మాధ్యమంలో అభిప్రాయ సేకరణ కూడా జరిపారు. దీంతో ఈ మిలియనీర్ కొత్త పార్టీ పెట్టడం ఖాయమన్న ప్రచారం జోరుగా సాగుతున్నది.

వారు దేవుడి శత్రువులు.. ట్రంప్, నెతన్యాహుపై ఇరాన్‌లో ఫత్వా జారీ

అమెరికా అధ్యక్షుడు డొనాల్డ్ ట్రంప్ ఇజ్రాయెల్ ప్రధాని బెంజిమన్ నెతన్యాహుపై ఇరాన్‌లో ఫత్వా జారీ అయ్యింది. ట్రంప్, నెతన్యాహులను శత్రువులుగా పేర్కొంటూ ఇరాన్ మత పెద్ద అయతుల్లా మకరెం షిరాజీ ఈ మేరకు ఫత్వా జారీ చేశారు. వారిద్దరూ దేవుడి శత్రువులని పేర్కొన్నారు. ఈ మేరకు ఇరాన్ సుప్రీం లీడర్ అయతుల్లా అలీ ఖమేనీ, ఇతర సీనియర్ మతాధికారులపై బెదిరింపులను తీవ్రంగా ఖండించారు. ఇస్లామిక్ రిపబ్లిక్ నాయకత్వాన్ని బెదిరిస్తున్న ఈ ఇద్దరు నేతలను ఓడించాలని ఆయన పిలుపునిచ్చారు. 'ఇస్లామిక్ వ్యవస్థకు మూలస్తంభాలైన నాయకుల ప్రాణాలకు, ముఖ్యంగా సుప్రీం లీడర్ అయతొల్లా అలీ ఖమేనీ ప్రాణానికి ముప్పు తలపెట్టడం మతపరంగా నిషిద్ధం. ప్రపంచ వ్యాప్తంగా ఉన్న ముస్లింలు అలాంటి శత్రువులకు, వారి నేరాలకు వ్యతిరేకంగా దృఢంగా నిలబడాలి. వారి తప్పులకు పశ్చాత్తాప పడేలా చేయాలి' అని మతపరమైన తీర్పులో పేర్కొన్నారు.

ఖర్గేజీ.. అంతా హైకమాండ్ చేతుల్లోనే ఉందా?..
మీరు హైకమాండ్ కాదా?

బెంగళూరు: కాంగ్రెస్‌లో హైకమాండ్ తీసుకునే నిర్ణయాలకే కట్టుబడి ఉండాలనేది ఎప్పట్నుంచో వస్తుంది. రాష్ట్రాల్లో ఏదైనా కీలక నిర్ణయాలు తీసుకోవాల్సిన తరుణంలో అది హైకమాండ్ ఫైనల్ చేస్తుంది. ఈ విషయంలో రాష్ట్ర సీఎంలు కూడా హైకమాండ్ మాటకు ఎదురుచెప్పకూడదు. ఈ తరహా పరిణామాలను తరుచూ చూస్తూనే ఉన్నాం. మరి హైకమాండ్ అంటే ఎవరు?, ఏఐసీసీ అధ్యక్షుడే కాంగ్రెస్ హైకమాండ్ కదా.. మరి పార్టీ చీఫ్ అయిన మల్లిఖార్జున ఖర్గే నోట నుంచే హైకమాండ్ చూసుకుంటుంది అనే మాట వస్తే ఏమనాలి? ఇప్పుడు అదే జరిగింది. ఏఐసీసీ ప్రెసిడెంట్ మల్లిఖార్జున ఖర్గే.. 'హైకమాండ్ చేతుల్లో ఉంది' అంటూ చేసిన వ్యాఖ్యలు ఇప్పుడు తీవ్ర దుమారం రేపుతున్నాయి. కర్ణాటక రాజకీయాల్లో ఏమైనా మార్పులు ఉండబోతున్నాయాగ సీఎంను మార్చబోతున్నారా? అని మీడియా అడిగిన ప్రశ్నకు ఖర్గే ఒక్క ముక్కలో తెగ్గొట్టి చెప్పేశారు. అది హైకమాండ్ చేతుల్లో ఉంది అంటూ దాటవేత ధోరణి అవలంభించారు. ఇది బీజేపీకి మంచి టానిక్‌లా దొరికింది. అటు కాంగ్రెస్‌ను, ఇటు ఖర్గేపై

విమర్శలు చేయడానికి అవకాశం దొరికినట్లయ్యింది. ఖర్గే చేసిన వ్యాఖ్యలపై కర్ణాటక బీజేపీ ఎంపీ తేజస్వి సూర్య సెటైర్లతో విరుచుపడ్డారు. ' ఇక్కడ హైకమాండ్ అంటే ఎవరు? మీరు కాదా?, కాంగ్రెస్ చీఫ్‌గా ఉన్న మీరు హైకమాండ్ కాదా?, మరి ఇంకా హైకమాండ్ ఎవరు? అని తేజస్వి సూర్య పంచ్‌లు వేశారు. కాంగ్రెస్ హైకమాండ్ కనపడదు.. అది మనకు కనిపించదు.. వినిపించని దెయ్యంలా ఉంటుందేమో. మనం మాత్రం కాంగ్రెస్ హైకమాండ్ ఉందని ఫీలవుతూ ఉండాలి' అని సెటైరికల్ పంచ్‌లు విసిరారు.

చైనీస్ కంపెనీతో ఒప్పందం.. హెచ్‌పీవీ9 వ్యాక్సిన్ ఉత్పత్తి చేయనున్న బయోలాజికల్ ఈ సంస్థ

హైదరాబాద్: ప్రముఖ చైనీస్ ఫార్మా కంపెనీ రెక్‌బయో టెక్నాలజీ కంపెనీతో బయోలాజికల్ ఈ సంస్థ ఒప్పందం కుదుర్చుకున్నది. దీనిలో భాగంగా హెచ్‌పీవీ9 వ్యాక్సిన్‌ను ఉత్పత్తి చేయనున్నారు. రెక్‌బయో కంపెనీ .. బీఈ సంస్థకు టెక్నాలజీ ట్రాన్స్‌ఫర్ చేయనున్నది. హైదరాబాద్‌కు చెందిన బీఈ కంపెనీకి.. డ్రగ్ సబ్‌స్టన్స్, టెక్నాలజీని రెక్‌బయో కంపెనీ అందించనున్నది. ఈ ఒప్పందం ప్రకారం.. భారత్‌లో హెచ్‌పీవీ9 టీకాను వాణిజ్య పరంగా అమ్మేందుకు పూర్తి స్థాయి హక్కులు రానున్నాయి. హెచ్‌పీవీ9 టీకాను.. రికాంబినాంట్ వ్యాక్సిన్‌గా డిజైన్ చేశారు. సుమారు తొమ్మిద రకాల హ్యూమన్ పాపిల్లోమావైరస్ నుంచి ఈ వ్యాక్సిన్ రక్షణ కల్పిస్తుంది. గర్భాశయ, యోని ప్రాంత, మూత్రాశయ, జననేంద్రియ మొటిమలు, నోటి క్యాన్సర్లకు కారణమైన వ్యాధల నివారణకు ఈ వ్యాక్సిన్ పనిచేయనున్నది. హెచ్‌పీవీ గ్రూపులో సుమారు 200 వైరస్‌లు ఉన్నాయి. కొన్నింటిని హై రిస్క్ వైరస్‌లుగా గుర్తించారు. చాలా వరకు హెచ్‌పీవీ ఇన్‌ఫెక్షన్లు.. ఇమ్యూన్ సిస్టమ్ ద్వారా నయం అవుతాయి. హై రిస్క్ హెచ్‌పీవీ ల్ల సర్వైకల్ క్యాన్సర్ సోకే ప్రమాదం ఉన్నది. మూత్రాశయ, గర్భాశయ, నోటి క్యాన్సర్లు ఎక్కువగా వస్తుంటాయి. 2019లో హెచ్‌పీవీ వల్ల మహిళల్లో సుమారు 6.20 లక్షల క్యాన్సర్ కేసులు నమోదు అయ్యాయి. ఇక పురుషుల్లో ఆ సంఖ్య 70 వేలుగా ఉంది. ప్రపంచవ్యాప్తంగా గర్భాశయ క్యాన్సర్ వల్ల మహిళల్లో నాలుగోవంత మరణాలు సంభవిస్తున్నాయి. హెచ్‌పీవీ వ్యాక్సిన్‌తో.. సుమారు 90 శాతం సర్వైకల్ క్యాన్సర్ లేదా.. మూత్రాశయ, జననేంద్రియ వ్యాధులు సోకవు. రెక్‌బయో కంపెనీకి చెందిన ఆర్‌ఈసీ603 ప్రస్తుతం 9 నుంచి 45 ఏళ్ల మధ్య వారికి ఇస్తున్నారు. చైనాలో ప్రస్తుతం మూడవ దశ క్లినకల్ ట్రయల్స్ జరుగుతున్నాయి. టెక్నాలజీ ట్రాన్స్‌ఫర్ పూర్తి అవ్వగానే, భారీ స్థాయిలో హెచ్‌పీవీ9 వ్యాక్సిన్‌ను బయోలాజికల్ ఈ సంస్థ ఉత్పత్తి చేయనున్నది.

బయోలాజికల్ ఈ సంస్థతో ఒప్పందం కుదుర్చుకోవడం సంతోషంగా ఉన్నట్లు రెక్‌బయో కంపెనీ చైర్మెన్ డాక్టర్ లియూ యోంగ్ తెలిపారు. ఈ సహకారంతో అంతర్జాతీయ మార్కెట్లో తమ సంస్థ విస్తరించనున్నట్లు చెప్పారు. హెచ్‌పీవీ9 వ్యాక్సిన్‌ను ఇండియాతో పాటు ఇతర దేశాల్లోనూ అందుబాటులో తెచ్చేందుకు రెక్‌బయో కంపెనీతో భాగస్వామ్యాన్ని ఏర్పర్చుకున్నట్లు బయోలాజికల్ సంస్థ మేనేజింగ్ డైరెక్టర్ మహిమ దాట్ల తెలిపారు. కీలకమైన వ్యాక్సిన్లను అందుబాటులో తీసుకురావాలన్న ఉద్దేశంతో ఈ బంధాన్ని బలోపేతం చేస్తున్నట్లు మహిమ వెల్లడించారు.

పాశమైలారం ఘటన బాధాకరం

ఢిల్లీ: సంగారెడ్డి ఫ్యాక్టరీ ప్రమాదంపై ప్రధాని నరేంద్ర మోదీ దిగ్భ్రాంతి వ్యక్తం చేశారు. చాలా మంది ప్రాణాలు కోల్పోవడం అత్యంత బాధాకరమన్నారు. తమ ప్రియమైన వారిని కోల్పోయిన వారికి ప్రగాఢ సంతాపం తెలియజేస్తున్నాను. క్షతగాత్రులు త్వరగా కోలుకోవాలని ప్రార్థిస్తున్నాను. మృతుల బంధువులకు పీఎంఎన్ఆర్‌ఎఫ్ నుండి రూ. 2 లక్షలు, క్షతగాత్రులకు రూ.50,000 ఎక్స్ గ్రేషియా అందిస్తాం" అని ప్రధాని మోదీ తెలిపారు. పటాన్‌చెరు పారిశ్రామికవాడ పాశమైలారంలో సోమవారం ఉదయం ఘోర ప్రమాదం సంభవించింది. సిగాచి కెమికల్స్ పరిశ్రమలో రియాక్టర్ పేలింది. పేలుడు ధాటికి కంపెనీకి సంబంధించిన అడ్మినిస్ట్రేషన్ బిల్డింగ్, మ్యాన్‌ఫ్యాక్చరింగ్ యూనిట్ సహా చాలా భాగం దెబ్బతింది. ఆ సమయంలో అడ్మినిస్ట్రేషన్ బిల్డింగ్ పరిసరాల్లోనే భారీ సంఖ్యలో కార్మికులు ఉన్నట్లు సమాచారం.

'బీజేపీ కొత్త అధ్యక్షుడి నియామకం ఫిక్సింగ్‌లో భాగమే'

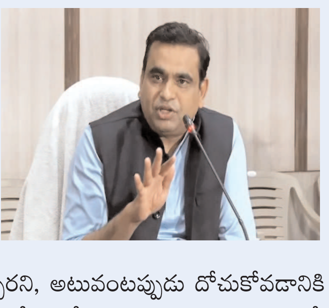

ఢిల్లీ : తెలంగాణ బీజేపీ కొత్త అధ్యక్షుడి నియామకం బీజేపీ-బీఆర్ఎస్‌ల మ్యాచ్ ఫిక్సింగ్‌లో భాగమేనన్నారు కాంగ్రెస్ ఎంపీ చామల కిరణ్‌కుమార్‌రెడ్డి. బీజేపీ-బీఆర్ఎస్‌లు మ్యాచ్ ఫిక్సింగ్‌లో ఉన్నాయనే విషయం దీని ద్వారా నిరూపితమైందంటూ సెటైర్లు వేశారు. ఈరోజు(సోమవారం, జూన్ 30) ఢిల్లీ నుంచి మాట్లాడిన చామల.. కేసీఆర్ గెలంగాణను అప్పుల రాష్ట్రంగా మార్చారని, అటువంటప్పుడు దోచుకోవడానికి ఏముంటుందని ప్రశ్నించారు కిరణ్‌కుమార్‌రెడ్డి 'మీరు(కేంద్రం) ఏమైనా నిధులు ఇస్తే రాష్ట్ర ప్రభుత్వం ప్రజా సంక్షేమానికి ఉపయోగిస్తుంది. బీజేపీ 8 ఎంపీ సీట్లు గెలుపుకోసం బీఆర్ఎస్ చేసింది అందరికీ తెలుసు. రానున్న రోజుల్లో కూడా ఆ రెండు పార్టీలు అదే రూట్ మ్యాచ్‌తో ముందుకు వెళ్లనున్నాయి. హైదరాబాద్‌లో మెట్రోకు పునాదులు వేసింది ఆనాటి కాంగ్రెస్ ప్రభుత్వం. కిషన్‌రెడ్డి.. తెలంగాణ, హైదరాబాద్ సమస్యల విషయంలో నోరు విప్పరు. హైదరాబాద్ నగర ప్రజకు కిషన్‌రెడ్డి చేసిందేమిటి?, ఈ ఏడాది కేంద్రం నయా పైసా ఇవ్వలేదు. విభజన హామీలు నెరవేర్చలేదు. హైదరాబాద్ మెట్రో కోసం ఐదారుసార్లు సీఎం రేవంత్ ఢిల్లీకి వచ్చారు. మనం కట్టిన ట్యాక్సుల్లో మన వాటా వెనక్కి రావడం లేదు. సీఎం రేవంత్ తన ప్రయత్నం తాను చేస్తున్నారు.. కిషన్‌రెడ్డి కూడా రాష్ట్ర అభివృద్ధి కోసం పనిచెయ్యాలి' అని ఎంపీ చామల కిరణ్‌కుమార్‌రెడ్డి సూచించారు.

లలిత్‌మోదీకి సుప్రీంలో చుక్కెదురు

దిల్లీ: ప్రపంచంలోనే అత్యంత సంపన్న క్రికెట్ లీగ్ అయిన ఐపీఎల్ వ్యవస్థాపకుడు, మాజీ ఛైర్మన్ లలిత్ మోదీకి సుప్రీంకోర్టులో చుక్కెదురైంది. విదేశీ మారక ద్రవ్య నిర్వహణ చట్టం నిబంధనలను ఉల్లంఘించిన కేసులో లలిత్ మోదీకి ఈడీ రూ.10.65 కోట్ల జరిమానా విధించడాన్ని సవాలు చేస్తూ.. ఆ మొత్తాన్ని బీసీసీఐ చెల్లించేలా ఆదేశించాలని ఆయన వేసిన పిటిషన్‌ను అత్యున్నత న్యాయస్థానం తోసిపుచ్చింది. అయితే, చట్టం ప్రకారం తనను తాను రక్షించుకునే హక్కు లలిత్ మోదీకి ఉందని జస్టిస్ పీఎస్ నరసింహ.. ఆర్.మహదేవన్‌లతో కూడిన ధర్మాసనం పేర్కొంది. ఫెమాను ఉల్లంఘించినందుకు ఈడీ తనపై విధించిన రూ.10.65 కోట్ల జరిమానాను చెల్లించేలా బీసీసీఐని ఆదేశించాలని కోరుతూ లలిత్ మోదీ గతేడాది డిసెంబర్‌లో బాంబే హైకోర్టును ఆశ్రయించారు. ఆ సమయంలో తాను ఇండియన్ ప్రీమియర్ లీగ్ పాలకమండలికి ఛైర్మన్‌గా ఉన్నానని.. బీసీసీఐ నిబంధనల ప్రకారం ఆఫీస్ బేరర్లు అధికారిక విధుల్లో ఉన్నప్పుడు సమస్య వస్తే ఆ సంస్థే వారికి నష్టపరిహారం చెల్లించాల్సి ఉందని పిటిషన్‌లో పేర్కొన్నారు. కాగా ఆయన వేసిన పిటిషన్‌లో అర్థం లేదని పేర్కొంటూ బాంబే హైకోర్టు దానిని కొట్టివేసింది. జరిమానాగా రూ.లక్ష చెల్లించాలని లలిత్ మోదీని ఆదేశించింది. దీంతో ఆయన సుప్రీంను ఆశ్రయించారు. ఐపీఎల్‌కు బాస్‌గా ఉన్న సమయంలో కోట్లాది రూపాయలు దుర్వినియోగం చేశాడని లలిత్ మోదీ ఆరోపణలు ఎదుర్కొంటున్నాడు. దీంతో 2010లో లండన్‌కు పారిపోయిన అతడు.. అప్పటినుంచి అక్కడే ఉంటున్నాడు. ఆయనను తిరిగి స్వదేశానికి రప్పించేందుకు భారత్ ప్రయత్నాలు చేస్తోంది.

ఆ గ్యాప్ కొనసాగుతూనే వచ్చింది.
పార్టీకి ఇలా దూరం చేసింది!

రాజాసింగ్.. నిన్న మొన్నటి వరకూ బీజేపీలో ఓ సంచలనం. తెలంగాణలో బీజేపీ ఎదుగుదల కోసం కృషి చేసిన నాయకుల జాబితాలో రాజాసింగ్ కచ్చితంగా ఉంటారు. అయితే పార్టీకి ఉన్నపళంగా రాజీనామా చేశారు రాజాసింగ్. తెలంగాణ బీజేపీ అధ్యక్ష పదవి ఆశించి నామినేషన్ వేయడానికి బీజేపీ కార్యాలయానికి వచ్చిన రాజాసింగ్.. ఆపై కొద్ది సేపటికే పార్టీకి గుడ్ బై అంటూ ప్రకటించారు.

'మీకో దండం.. మీ పార్టీకో దండం' అని రాజీనామా చేస్తున్నట్లు ప్రకటించారు. ' రాంచందర్‌రావుకు పార్టీ పగ్గాలు అప్పగించడంపై తీవ్ర అసంతృప్తితో ఉన్నా. బీజేపీ అధ్యక్ష పదవికి నామినేషన్ వేయాలనుకున్నా. కానీ, నా మద్దతుదారుల్ని బెదిరించారు. నామినేషన్ వేయడానికి వస్తే.. వేయనివ్వలేదు. వాళ్లు అనుకున్న వాళ్లకే పదవి ఇచ్చారు. అందుకే బీజేపీకి రాజీనామా చేస్తున్నా' అని రాజాసింగ్ ప్రకటించారు. అసలు బీజేపీ అధిష్టానంతో రాజాసింగ్‌కు గ్యాప్ ఎలా ఏర్పడింది.. ఎక్కడ ఏర్పడింది అనే అంశాల్లో కొన్నింటిని పరిశీలిస్తే..

ఆనాటి గ్యాప్.. కొనసాగుతూనే వచ్చింది..!

రాజాసింగ్ అంటే బీజేపీ అధిష్టానానికి నమ్మకం. అది ఒకప్పుడు మాట. అది క్రమేపీ దూరం అయ్యింది. మూడేళ్ల క్రితం బీజేపీ అధికార ప్రతినిధి నుపూర్ శర్మ చేసిన వివాదాస్పద వ్యాఖ్యలపై ప్రత్యక్షంగా మద్దతు ప్రకటించారు రాజాసింగ్. 2022లో నుపూర్ శర్మ ఇస్లాం మత ప్రవక్తపై చేసిన వ్యాఖ్యలు దేశవ్యాప్తంగా తీవ్ర దుమారానికి దారితీశాయి. ఆ వ్యాఖ్యలపై ఆమెను బీజేపీ సస్పెండ్ చేసిన తర్వాత, రాజాసింగ్ ఆమెను సమర్థిస్తూ వీడియో విడుదల చేశారు. ఇది బీజేపీ అధిష్టానం వైఖరిని తప్పుబట్టినట్లయ్యింది. అధిష్టానాన్ని చాలెంజ్ చేసినట్లు ఉండటంతో రాజాసింగ్‌ను వివరణ ఇవ్వాలని కోరింది అధిష్టానం. ఈ క్రమంలోనే రాజాసింగ్ సస్పెన్షన్‌కు గురయ్యారు. 2022 ఆగస్టు 23వ తేదీన రాజాసింగ్‌ను బీజేపీ సస్పెండ్ చేసింది. ఆ తర్వాత 2024 అక్టోబర్ 22వ తేదీన రాజాసింగ్‌పై సస్పెన్షన్ ఎత్తివేయడంతో తిరిగి అసెంబ్లీ ఎన్నికల్లో పోటీ చేసే అవకాశం దొరికింది రాజాసింగ్‌కు. అయితే అప్పట్నుంచి అధిష్టానంతో గ్యాప్ మాత్రం కొనసాగుతూనే వచ్చింది. 2024 ఎంపీ ఎన్నికల్లో బీజేపీ నుంచి హైదరాబాద్ ఎంపీగా ఎమ్మెల్యే రాజాసింగ్‌ను పోటీ చేయిస్తే అనూహ్య ఫలితాలు సాధించవచ్చనే చర్చ పార్టీ వర్గాల్లో జోరుగా నడిచింది. అధిష్టానం రాజాసింగ్‌ను హైదరాబాద్ నుంచి పోటీ చేయించాలని చూసింది. ఇక్కడ రాజాసింగ్ మాత్రం ఎంపీగా విముఖత వ్యక్తం చేసిన కారణంగానే ఆయన మళ్లీ ఎమ్మెల్యేగా పోటీ చేశారనేది మరో చర్చ. సస్పెన్షన్ గురైన సందర్భంతో పాటు తరచూ వివాదాలు కూడా రాజాసింగ్-అధిష్టానం మధ్య గ్యాప్‌కు కారణమైంది. ఇటీవల కాలంలో పార్టీ లైన్‌కు భిన్నంగా రాజాసింగ్ వ్యవహరించడంతో ఆయన్ను అధిష్టానం పెద్దగా పట్టించుకోలేదు. ప్రధానంగా తెలంగాణ బీజేపీ అధ్యక్షుడు కిషన్‌రెడ్డిని టార్గెట్ చేస్తూ చేసిన వ్యాఖ్యలతో పాటు బీఆర్ఎస్ ఎమ్మెల్సీ కవిత చేసిన వ్యాఖ్యలకు సైతం రాజాసింగ్ మద్దతు పలికారు.

బీఆర్ఎస్-బీజేపీ మధ్య రహస్య ఒప్పందాలు ఉన్నాయన్న కవిత వ్యాఖ్యలను రాజాసింగ్ సమర్థించారు. ఇవన్నీ కూడా అధిష్టానానికి కోపం తెప్పించాయి. రాజాసింగ్ రాజీనామా చేసే క్రమంలో అధిష్టానం పెద్దలు ఎవరూ కూడా ఆయన్ను బుజ్జగించే పని చేయకపోవడమే ఇందుకు ఉదాహరణ. ప్రధానంగా చూసుకుంటే 2022 నుంచే అధిష్టానంతో రాజాసింగ్‌కు సఖ్యత చెడిపోతూ వచ్చిందని, అదే ఇంతవరకూ తెచ్చిందనేది విశ్లేషకుల అభిప్రాయం.

ఎమ్మెల్యే రాజాసింగ్ రాజీనామాపై బీజేపీ సీరియస్

హైదరాబాద్: బీజేపీకి గోషామహల్ ఎమ్మెల్యే రాజాసింగ్ రాజీనామాపై ఆ పార్టీ స్పందించింది. మా పార్టీకి వ్యక్తుల కంటే పార్టీ ముఖ్యం అంటూ ఓ ప్రకటన విడుదల చేసింది. రాజాసింగ్ ఆరోపణల్లో నిజం లేదని.. రాజాసింగ్ క్రమశిక్షణా రాహిత్యం పరాకాష్టకు చేరిందంటూ ఆగ్రహం వ్యక్తం చేసింది. "రాజాసింగ్ ఎమ్మెల్యే పదవికి రాజీనామా చేయాలనుకుంటే స్పీకర్‌కు లేఖ ఇవ్వాలి. పార్టీ అధ్యక్షులకు ఇచ్చిన రాజీనామా లేఖను జాతీయ అధ్యక్షుడికి పంపిస్తున్నాం" అని బీజేపీ పేర్కొంది. కాగా, రాజాసింగ్ తీసుకున్న సంచలన నిర్ణయం.. తెలంగాణ బీజేపీలో కల్లోలం రేపుతోంది. బీజేపీకి రాజీనామా చేస్తున్నట్లు ఆయన ప్రకటించారు. రాంచందర్‌రావుకు పార్టీ పగ్గాలు అప్పగించడంపై తీవ్ర అసంతృప్తితో ఉన్నా.. బీజేపీ అధ్యక్ష పదవికి నామినేషన్ వేయాలనుకున్నా.. కానీ, నా మద్దతుదారుల్ని బెదిరించారు. నామినేషన్ వేయడానికి వస్తే.. వేయనివ్వలేదు. వాళ్లు అనుకున్న వాళ్లకే పదవి ఇచ్చారు. అందుకే బీజేపీకి రాజీనామా చేస్తున్నానని పేర్కొన్నారు.

తెలంగాణలో బీజేపీ అధికారంలోకి రావాలని ఎంతో పోరాడాం. కానీ, పార్టీ అధికారంలోకి రాకూడదనే ఎక్కువ మంది కోరుకుంటున్నారు. బీజేపీ కోసం సర్వం ధారపోశాను. నేను, నా కుటుంబం టెర్రరిస్టుల టార్గెట్‌లో ఉన్నాం. పార్టీ కోసం ఇంత పని చేసినా ఏం లాభం?. అందుకే పార్టీకి లవ్ లెటర్ ఇచ్చి వెళ్తున్నా. మీకో దండం.. మీ పార్టీకో దండం. లక్షల మంది కార్యకర్తల బాధను ప్రతిబింబించే రాజీనామా ఇది(అంటూ లేఖను చూపించారాయన). బీజేపీకి రాజీనామా చేసినా.. హిందుత్వం కోసం పోరాడుతూనే ఉంటాను అని రాజాసింగ్ ప్రకటించారు.

పాశమైలారంలో పేలిన రియాక్టర్

సంగారెడ్డి : పటాన్‌చెరు అర్బన్: పాశమైలారం పారిశ్రామికవాడలో జరిగిన పేలుడులో ఎనిమిది మంది కార్మికులు ప్రాణాలు కోల్పోయారు. పేలుడు ధాటికి వంద మీటర్ల దూరం ఎగిరిపడ్డ కార్మికుల్లో ఐదుగురు అక్కడికక్కడే మరణించారు. ఆసుపత్రిలో చికిత్స పొందుతూ మరో ముగ్గురు కార్మికులు చనిపోయారని అధికార వర్గాలు తెలిపాయి. సంగారెడ్డి జిల్లా పాశమైలారం పారిశ్రామికవాడలో భారీ పేలుడు సంభవించింది. సిగాచీ రసాయన పరిశ్రమలో రియాక్టర్ పేలడంతో మంటలు ఎగిసిపడ్డాయి. ఈ ప్రమాదంలో 26 మంది కార్మికులకు గాయాలయ్యాయి. వీరిలో తీవ్రంగా గాయపడిన 12 మంది మృతిచెందారు. ఘటనాస్థలంలో ఐదుగురు.. ఆస్పత్రిలో చికిత్స పొందుతూ 7 గురు చనిపోయారు.

పేలుడు ధాటికి కార్మికులు సుమారు 100 మీటర్ల దూరం ఎగిరిపడ్డారు. పేలుడు తీవ్రతకు ఉత్పత్తి విభాగం ఉన్న భవనం కూలిపోగా.. మరో భవనానికి బీటలు వచ్చాయి. పరిశ్రమ లోపల మరికొందరు చిక్కుకున్నట్లు సమాచారం. కార్మికుల్లో పలువురు ఫోన్లు పనిచేయకపోవడంతో వారి కుటుంబసభ్యుల్లో ఆందోళన నెలకొంది.

ఈ ప్రమాదంలో గాయపడిన వారిని చందానగర్, మదీనాగూడలోని ప్రైవేటు ఆస్పత్రులకు తరలించారు. చికిత్స పొందుతున్న వారిలో మరికొందరి పరిస్థితి విషమంగా ఉన్నట్లు తెలుస్తోంది. 11 ఫైరింజన్లతో అగ్నిమాపక సిబ్బంది అక్కడికి చేరుకుని మంటలను అదుపులోకి తీసుకొచ్చేందుకు యత్నిస్తున్నారు. ఘటనాస్థలాన్ని సంగారెడ్డి జిల్లా కలెక్టర్ ప్రావీణ్య, ఎస్పీ పరితోష్ పరిశీలించారు. సహాయక చర్యలపై అధికారులకు పలు సూచనలు చేశారు. పరిశ్రమ నుంచి ఘాటైన వాసనలు వెలువడుతున్నాయి. దీంతో పరిసర ప్రాంతాల ప్రజలు ఇబ్బంది పడుతున్నారు.

ఘటనాస్థలాన్ని పరిశీలించిన దామోదర రాజనర్సింహ

సంఘటనా స్థలాన్ని మంత్రులు దామోదర రాజనర్సింహ, వివేక్ వెంకటస్వామి పరిశీలించారు. క్షతగాత్రులకు మెరుగైన వైద్య సాయాన్ని అందించాలని జిల్లా కలెక్టర్‌ను మంత్రి దామోదర రాజనర్సింహ ఆదేశించారు. వెంటనే సహాయక చర్యలు చేపట్టాలన్నారు. మరోవైపు మాజీ మంత్రి, భారాస నేత హరీశ్‌రావు సంఘటనా స్థలిని పరిశీలించారు. కార్మికులను అడిగి ప్రమాద వివరాలు సేకరించారు. మదీనాగూడలోని ప్రణామ్ ఆస్పత్రిలో 18 మంది చికిత్స పొందుతున్నారని ఆస్పత్రి ఎండీ మనీష్‌గౌర్ తెలిపారు. వీరిలో ఇద్దరు మృతిచెందగా.. ముగ్గురి పరిస్థితి విషమంగా ఉందన్నారు. మిగిలినవారి పరిస్థితి నిలకడగా ఉందని చెప్పారు.

క్షతగాత్రుల వివరాలు..

నగ్నజిత్ బారి (20) (ఒడిశా) రామ్ సింగ్ (50) (ఒడిశా) రాంరాజ్ (25) (బిహార్) రాజశేఖర్ రెడ్డి (40) (ఆంధ్రప్రదేశ్) సంజయ్ ముఖయా (25) (బిహార్) ధన్‌బీర్ కుమార్ దాస్ (28) (బిహార్) నీలాంబర్ (19) (ఒడిశా) సంజయ్ కుమార్ యాదవ్ (28) (ఒడిశా) గణేశ్ కుమార్ (26) (బిహార్) దేవ్‌చంద్ (30) (బిహార్) యశ్వంత్ (30) (విజయవాడ) అభిషేక్ కుమార్ (బిహార్) నాగర్‌జిత్ తివారీ (ఒడిశా)

పాశమైలారంలో పరిశ్రమ వద్ద ఉద్రిక్తత..

పాశమైలారంలోని సిగాచి పరిశ్రమలో పేలుడు సంభవించి 12 మంది మృతిచెందిన సంగతి తెలిసిందే. ఈ నేపథ్యంలో ఆ పరిశ్రమ వద్ద ఉద్రిక్తత నెలకొంది. పరిశ్రమలోకి చొచ్చుకెళ్లేందుకు కార్మికుల కుటుంబాలు యత్నించాయి. తమ వారి ఆచూకీ తెలపాలంటూ బంధువులు ఆవేదన వ్యక్తం చేశారు. వారిని పరిశ్రమలోకి వెళ్లకుండా పోలీసులు అడ్డుకున్నారు.

ఈ క్రమంలో పోలీసులు, కుటుంబసభ్యుల మధ్య తోపులాట చోటు చేసుకుంది. కాగా, ఘటనా స్థలి వద్ద కుటుంబాల రోదనలు మిన్నంటాయి. మరోవైపు మృతుల సంఖ్య మరింత పెరిగే అవకాశముందని అధికారులు చెబుతున్నారు. పలువురు కార్మికులు ఇంకా పరిశ్రమలోనే చిక్కుకున్నట్లు అధికారులు అనుమానిస్తున్నారు. ఈ ప్రమాదం జరిగిన సమయంలో పరిశ్రమలో 108 మంది కార్మికులు ఉన్నట్లు సమాచారం. అయితే గాయపడి.. ఆసుపత్రిలో చికిత్స పొందుతున్న వారిలో పలువురి పరిస్థితి విషమంగా ఉన్నట్లు తెలుస్తోంది. వారికి ఐసీయూలో చికిత్స అందిస్తున్నారు.

పాశమైలారం పారిశ్రామికవాడలోని సిగాచి పరిశ్రమలో సోమవారం భారీ పేలుడు సంభవించి మంటలు ఎగసిపడ్డాయి. భారీ పేలుడు సంభవించడంతో ఆ ధాటికి కార్మికులు సుమారు 100 మీటర్ల దూరంలో ఎగిరిపడ్డారు. దీంతో 12 మంది ప్రాణాలు కోల్పోయారు. మరికొంతమంది తీవ్రంగా గాయపడ్డారు. కాగా, ఈ ఘటనతో విషాద ఛాయలు అలుముకున్నాయి.

పేలుడు ధాటికి మూడంతస్తుల భవనం కూలిపోయింది. మరో భవనం బీటలు వారింది. ఇంకోవైపు సహాయక చర్యలు కొనసాగుతున్నాయి. ఈ ఘటనపై ప్రధాని మోదీతోపాటు తెలంగాణ గవర్నర్ జిష్ణుదేవ్ వర్మ, సీఎం రేవంత్ రెడ్డి తదితరులు తీవ్ర దిగ్భ్రాంతి వ్యక్తం చేశారు. క్షతగాత్రులకు మెరుగైన చికిత్స అందించాలని ఉన్నతాధిరులను సీఎం రేవంత్ రెడ్డి ఆదేశించారు. మరోవైపు.. ఈ పరిశ్రమ వద్ద భారీగా పోలీసులు మోహరించారు.

బీజేపీ హైకమాండ్ కీలక నిర్ణయం..
తెలంగాణ బీజేపీ అధ్యక్షుడిగా రామచందర్ రావు!

-మొదటిపేజీ తరువాయి

నామినేషన్ల స్వీకరణ ఉంటుంది. నాంపల్లిలోని బీజేపీ రాష్ట్ర కార్యాలయంలో మధ్యాహ్నం 2 గంటల నుంచి సాయంత్రం నాలుగు గంటల వరకు నామినేషన్లను స్వీకరిస్తారు. అదేరోజు సాయంత్రం 4 గంటల నుంచి 5 గంటల వరకు పరిశీలన, ఉపసంహరణకు అవకాశం కల్పించారు. జూలై 1వ తేదీన అధ్యక్ష ఎన్నిక, ప్రకటన ఉంటుంది. అధ్యక్ష ఎన్నిక ప్రక్రియలో 119 మంది రాష్ట్ర కౌన్సిల్ సభ్యులు, 38 జిల్లా శాఖల అధ్యక్షులు, 17 మంది జాతీయ కౌన్సిల్ సభ్యులు పాల్గొంటారు. రాష్ట్ర అధ్యక్షుడి ఎన్నికకు సంబంధించిన అంశంపై పార్టీ నాయకత్వం ఇప్పటికే సన్నాహక సమావేశం నిర్వహించింది. రంగారెడ్డి జిల్లా మన్నెగూడ సమీపంలోని ఓ కన్వెన్షన్ సెంటర్‌లో జరిగిన ఈ సమావేశంలో పార్టీ రాష్ట్ర ఇన్‌చార్జ్ అభయ్‌పాటిల్, సంస్థాగత ఇన్‌చార్జ్ చంద్రశేఖర్ తివారి తదితరులు పార్టీ రాష్ట్ర నాయకత్వానికి దిశానిర్దేశం చేశారు.

శాంతి భద్రతలు, దేశ రక్షణ విషయంలో
రాజీ పడే ప్రసక్తే లేదు

-మొదటిపేజీ తరువాయి

ఫాసిస్ట్ మోడీ పాలనకు వ్యతిరేకంగా ఏఐసీసీ చీఫ్ మల్లికార్జున ఖర్గే తెలంగాణకు వస్తున్నారని తెలిపారు. జూలై 4నఎల్బీస్టేడియంలో జరిగే గ్రామస్థాయి అధ్యక్షుల సభలో ఖర్గే పాల్గొంటారని తెలిపారు. గ్రామ శాఖ అధ్యక్షులు నుంచి మండల, జిల్లా అధ్యక్షులు, ప్రధాన కార్యదర్శులు, అనుబంధ సంఘాలు రాష్ట్ర స్థాయి నేతల వరకు 25 వేల మంది ఈ సభలో పాల్గొంటారని టీపీసీసీ చీఫ్ మహేష్ కుమార్ గౌడ్ పేర్కొన్నారు. కాగా.. ఎల్బీ స్టేడియంలో జులై 4న ఏర్పాటు చేయనున్న సభ ఏర్పాట్లను ఈరోజు (సోమవారం) కాంగ్రెస్ నేతలు పరిశీలించారు. జూలై 4న ఎల్బీస్టేడియంలో నిర్వహించనున్న గ్రామస్థాయి అధ్యక్షుల సమ్మేళనం సభకు ఏఐసీసీ చీఫ్ ఖర్గే ముఖ్య అతిథిగా హాజరుకానున్నారు. ఈ సందర్భంగా సభ ఏర్పాట్లను పీసీసీ చీఫ్ మహేష్ గౌడ్, మంత్రులు పొన్నం ప్రభాకర్, వాకిట శ్రీహరి, ముఖ్యమంత్రి సలహాదారు వేం నరేందర్ రెడ్డి తదితరులు పరిశీలించారు.

'మీకో దండం.. మీ పార్టీకో దండం'

హైదరాబాద్ : తెలంగాణ బీజేపీలో రాష్ట్ర అధ్యక్ష ఎన్నికల కల్లోలం రేపింది. గోషామహల్ ఎమ్మెల్యే రాజాసింగ్ సంచలన నిర్ణయం తీసుకున్నారు. బీజేపీకి రాజీనామా చేస్తున్నట్లు సోమవారం ప్రకటించారు. చాలాకాలం తర్వాత బీజేపీ కార్యాలయానికి వచ్చిన ఆయన.. కాసేపటికే ఈ ప్రకటన చేయడం గమనార్హం. రాంచందర్‌రావుకు పార్టీ పగ్గాలు అప్పగించడంపై తీవ్ర అసంతృప్తితో ఉన్నా. బీజేపీ అధ్యక్ష పదవికి నామినేషన్ వేయాలనుకున్నా. కానీ, నా మద్దతుదారుల్ని బెదిరించారు. నామినేషన్ వేయడానికి వస్తే.. వేయనివ్వలేదు. వాళ్లు అనుకున్న వాళ్లకే పదవి ఇచ్చారు. అందుకే బీజేపీకి రాజీనామా చేస్తున్నా. రాష్ట్ర అధ్యక్షుడికి రాజీనామా లేఖ ఇవ్వడానికే వచ్చా. నాకు మద్దతుగా ముగ్గురు కౌన్సిల్ సభ్యులు కూడా రాజీనామా చేశారు. రాజాసింగ్ మా పార్టీ సింబల్ మీద గెలిచాడు ఇప్పుడు బీజేపీ ఎమ్మెల్యే కాదని, సస్పెండ్ చేయాలని కిషన్‌రెడ్డే స్పీకర్‌ను కోరాలి. తెలంగాణలో బీజేపీ అధికారంలోకి రావాలని ఎంతో పోరాడాం. కానీ, పార్టీ అధికారంలోకి రాకూడదనే ఎక్కువ మంది కోరుకుంటున్నారు. బీజేపీ కోసం సర్వం ధారపోశాను. నేను, నా కుటుంబం టెర్రరిస్టుల టార్గెట్‌లో ఉన్నాం. పార్టీ కోసం ఇంత పని చేసినా ఏం లాభం?. అందుకే పార్టీకి లవ్ లెటర్ ఇచ్చి వెళ్తున్నా. మీకో దండం.. మీ పార్టీకో దండం. లక్షల మంది కార్యకర్తల బాధను ప్రతిబింబించే రాజీనామా ఇది(అంటూ లేఖను చూపించారాయన). బీజేపీకి రాజీనామా చేసినా.. హిందుత్వం కోసం పోరాడుతూనే ఉంటాను అని రాజాసింగ్ ప్రకటించారు.

క్షతగాత్రులలకు మెరుగైన వైద్యం అందించాలి

సంగారెడ్డి జిల్లాలో తీవ్ర విషాదం చోటుచేసుకుంది. పాశమైలారం పారిశ్రామిక వాడలోని సిగాచీ రసాయన పరిశ్రమలో సోమవారం ఘోర ప్రమాదం జరిగింది. పరిశ్రమలోని రియాక్టర్ ఒక్కసారిగా భారీ శబ్దంతో పేలిపోవడంతో ఎనిమిది మంది కార్మికులు ప్రాణాలు కోల్పోయారు. ఈ ఘటనపై సీఎం రేవంత్ రెడ్డి తీవ్ర దిగ్భ్రాంతి వ్యక్తం చేశారు. వివరాల్లోకి వెళితే... పాశమైలారంలోని సిగాచీ పరిశ్రమలో రియాక్టర్ పేలడంతో పెద్ద ఎత్తున మంటలు ఎగిసిపడ్డాయి. పేలుడు తీవ్రత ఎంత భారీగా ఉందంటే, ప్రమాద సమయంలో పనిచేస్తున్న కార్మికులు సుమారు 100 మీటర్ల దూరం వరకు ఎగిరిపడ్డారు. ఈ పెను విస్ఫోటనానికి ఉత్పత్తి విభాగం ఉన్న భవనం పూర్తిగా కుప్పకూలింది. సమీపంలోని మరో భవనానికి కూడా బీటలు వారాయి. ప్రమాదం జరిగిన వెంటనే ఆ ప్రాంతమంతా దట్టమైన పొగ అలుముకుని భయానక వాతావరణం నెలకొంది. ఈ దుర్ఘటనలో మొత్తం ఎనిమిది మంది కార్మికులు మృతి చెందినట్లు అధికారులు ధ్రువీకరించారు. వీరిలో ఐదుగురు ప్రమాదం జరిగిన వెంటనే ఘటనాస్థలంలోనే ప్రాణాలు కోల్పోగా, తీవ్రంగా గాయపడిన మరో ముగ్గురు ఆస్పత్రిలో చికిత్స పొందుతూ మృతిచెందారు. మరికొందరు కార్మికులు గాయపడినట్లు సమాచారం.

సీఎం రేవంత్ రెడ్డి స్పందన

పాశమైలారం పేలుడు ఘటనపై సీఎం రేవంత్ రెడ్డి తీవ్ర విచారం వ్యక్తం చేశారు. ప్రమాదం గురించి తెలిసిన వెంటనే ఆయన ఉన్నతాధికారులతో మాట్లాడారు. శిథిలాల కింద చిక్కుకున్న కార్మికులను కాపాడేందుకు అవసరమైన అన్ని సహాయక చర్యలను తక్షణమే చేపట్టాలని ఆదేశించారు. గాయపడిన వారికి సాధ్యమైనంత మెరుగైన వైద్య సేవలు అందించాలని ఆయన ఆదేశాలు జారీ చేశారు. సీఎం ఆదేశాల మేరకు అధికారులు సహాయక చర్యలను ముమ్మరం చేశారు. ప్రమాదానికి గల కారణాలపై దర్యాప్తు చేస్తున్నారు.

ఒకే రూట్‌లో వెళ్లేవారుంటే.. వారికి ప్రత్యేక బస్సులు: మంత్రి పొన్నం ప్రభాకర్

హైదరాబాద్: నగరంలో కొత్తకాలనీలు పెరుగుతున్నాయని, అందుకు అనుగుణంగా కొత్త రూట్లలో ప్రయాణికుల సౌకర్యాలు పెంచేలా ఆర్టీసీ బస్సులు నడిపిస్తున్నామని రవాణాశాఖ మంత్రి పొన్నం ప్రభాకర్ తెలిపారు. ఒకే రూట్‌లో వెళ్లే వారుంటే అధికారుల దృష్టికి తీసుకురావాలని, వారికి ప్రత్యేక బస్సులు వేస్తామని హామీ ఇచ్చారు. ముషీరాబాద్‌లో పదవీవిరమణ పొందుతున్న 14 మంది ఆర్టీసీ ఉద్యోగులకు మంత్రి శుభాకాంక్షలు తెలిపారు. వారి సేవల్ని కొనియాడారు. అంతకుముందు అధునాతన టెక్నాలజీ ద్వారా ఆర్టీసీ అమలు చేస్తోన్న డిజిటల్ పేమెంట్స్ అమలును మంత్రి పొన్నం పరిశీలించారు. రవాణా శాఖ చెక్‌పోస్టుల మూసివేత అంశం కేంద్రం ప్రతిపాదనలో ఉందని, దానిపై నిర్ణయం తీసుకోవాల్సి ఉందని చెప్పారు. తెలంగాణ ప్రభుత్వం ఈవీ పాలసీ తీసుకొచ్చిందని, రిజిస్ట్రేషన్ ప్రాసెస్‌లో మార్పులు తీసుకొస్తున్నామని తెలిపారు. ఆటోమెటిక్ డ్రైవింగ్ టెస్టులు సాంకేతికంగా అమలు చేసేలా మార్పులు చేస్తున్నామని చెప్పారు. ఆర్టీసీలో అనేక సంస్కరణలు, ఆర్టీసీ ఉద్యోగులకు సంక్షేమ కార్యక్రమాలు చేస్తూ పాత బకాయిలు చెల్లిస్తూ, నూతన నియామకాలు చేపట్టామని, కొత్త బస్సులు కొనుగోలు చేస్తున్నామని వివరించారు. ఆర్టీసీలో ఇప్పటి వరకు 191 కోట్ల మంది మహిళలు ఉచితంగా ప్రయాణం చేశారని, వారి ప్రయాణం విలువ రూ.6,300 కోట్లు ఉంటుందని మంత్రి తెలిపారు.

అందరికీ పిఎం బీమా చేయించాలి

కరీంనగర్ : మహిళా సంఘాల సభ్యులను ఓపెన్ స్కూల్ లో చేర్పించాలి పీఎంజెజెబివై, ఎస్.బి.వై, ఏ.పీ.వై వంటి బ్యాంకు ఖాతాదారుల బీమా పట్ల ప్రజల్లో విస్తృత అవగాహన కల్పించి అందరికీ బీమా చేయించాలని జిల్లా కలెక్టర్ పమేలా సత్పతి బ్యాంకర్లను, జిల్లా అధికారులను ఆదేశించారు. ప్రజావాణి అనంతరం కలెక్టరేట్ ఆడిటోరియంలో జిల్లా అధికారులు, బ్యాంకర్లతో సమావేశం ఏర్పాటు చేశారు. ఈ సందర్భంగా మాట్లాడుతూ అతి తక్కువ ప్రీమియంతో రెండు లక్షల ప్రమాద బీమా సౌకర్యం ఉన్న పీఎం బీమా యోజన పట్ల ప్రజలందరికీ అవగాహన కల్పించాలని అన్నారు. 17 సంవత్సరాల నుండి 70 సంవత్సరాల వరకు అర్హత ఉన్న ఈ ప్రీమియం వ్యక్తి ప్రమాదవశాత్తు మరణిస్తే కుటుంబ సభ్యులకు ఎంతో ఉపయోగకరంగా ఉంటుందని తెలిపారు. జిల్లాలోని అన్ని ప్రభుత్వ కళాశాలల్లో బ్యాంకర్ల సహకారంతో ఇంటర్ విద్యా శాఖ అధికారులు విద్యార్థులకు వర్క్ షాప్ నిర్వహించాలని అన్నారు. ఆన్లైన్ బెట్టింగ్, మాదకద్రవ్యాల వినియోగం, సైబర్ నేరాలు వంటి వాటిపై అవగాహన కల్పించాలని అన్నారు. వారందరూ పీఎం జెజెబివై బీమా చేసేలా చూడాలన్నారు.ప్రధానమంత్రి సూరజ్ ఘర్ ముక్త్ బిజిలీ యోజన కార్యక్రమంలో భాగంగా ప్రతి జిల్లాలో ఒక రెవిన్యూ గ్రామాన్ని సోలార్ మోడల్ విలేజ్ గా ఎంపిక చేయనున్నారని తెలిపారు. ఎంపికైన గ్రామానికి కోటి రూపాయల నిధులు కేటాయించి గ్రామాన్ని మరింత అభివృద్ధి చేస్తారని తెలిపారు. ఐదువేలకు పైగా జనాభా ఉన్న గ్రామాల్లో ప్రతి ఇంటికి, ప్రతి ప్రభుత్వ కార్యాలయానికి సోలార్ ఏర్పాటు చేసుకునేలా ప్రోత్సహించాలని సూచించారు. స్వయం సహాయక సంఘాల్లోని మహిళలందరూ పదవ తరగతి, ఇంటర్ ఓపెన్ స్కూల్లో చేరేలా ప్రోత్సహించాలని అన్నారు ఎంపీడీవోలు, ఎంపీఓలు ప్రత్యేక చొరవ తీసుకొని వీలైనంత ఎక్కువ మందిని ఓపెన్ స్కూల్లో చేర్పించాలని అన్నారు. అదేవిధంగా

ఎక్కువమంది ఉత్తీర్ణత సాధించి రాష్ట్రంలో జిల్లాను మొదటి స్థానంలో నిలిపేలా కృషి చేయాలని తెలిపారు.పని ప్రదేశాల్లో మహిళలపై లైంగిక వేధింపుల నిరోధక చట్టం ప్రకారం ఐసీసీ కమిటీలను ఏర్పాటు చేయాలని అన్నారు. పది మంది కంటే ఎక్కువ ఉద్యోగులు ఉన్న ప్రభుత్వ ప్రైవేటు సంస్థలు, పరిశ్రమల్లో తప్పనిసరిగా ఈ కమిటీలను ఏర్పాటు చేసి నివేదిక సమర్పించాలని జిల్లా అధికారులను ఆదేశించారు. భూభారతిలో వచ్చిన దరఖాస్తులకు సంబంధించి అర్జీదారులందరికీ నోటీసులు జారీ చేసి పరిష్కరించాలని తహసిల్దార్లను ఆదేశించారు. ఇందిరమ్మ ఇండ్ల నిర్మాణం వేగవంతం చేయాలని గృహ నిర్మాణ శాఖ పీడిని ఆదేశించారు.ఈ సమావేశంలో మున్సిపల్ కమిషనర్ ప్రఫుల్ దేశాయ్, అడిషనల్ కలెక్టర్ లక్ష్మి కిరణ్, జిల్లా రెవెన్యూ అధికారి వెంకటేశ్వర్లు, ఆర్డిఓలు మహేశ్వర్, రమేష్ బాబు పాల్గొన్నారు.

ఉద్యమకారులను ప్రభుత్వం గుర్తించాలి

జగిత్యాల : ఉద్యమకారులను ప్రభుత్వం గుర్తించాలని,ఇండ్ల స్థలాలు, పెన్షన్లు ఇవ్వాలని,స్థానిక సంస్థల ఎన్నికల్లో ఉద్యమకారులకు అవకాశం కల్పించాలని ఉద్యమకారుల ఫోరం జేఏసీ నేతలు డిమాండ్ చేశారు.సోమవారం జిల్లా కేంద్రంలోని ఆర్డీఓ కార్యాలయం ఎదుట తెలంగాణ ఉద్యమ కారుల ఫోరం రాష్ట్ర శాఖ పిలుపు మేరకు శాంతి యుత దీక్షలు చేపట్టారు. తెలంగాణ ఉద్యమకారుల సమస్యలు పరిష్కరించాలని కోరుతూ చేపట్టిన ఈ దీక్షా శిబిరాన్ని తెలంగాణ ఉద్యమ జెఎసి నాయకులు చుక్క గంగారెడ్డి, సిరిసిల్ల రాజేందర్ శర్మ లు సందర్శించారు. దీక్షలకు సంపూర్ణ మద్దతు తెలియ పరచారు. దీక్షా శిబిరంలో కూర్చొని తెలంగాణ రాష్ట్ర ప్రభుత్వాలు ఉద్యమకారులకు చేస్తున్న అన్యాయాలను, ఉద్యమ ఆకాంక్షలను ఈ చర్చించారు. దీక్షా శిబిరం ను ఉద్దేశించి చుక్క గంగారెడ్డి, సిరిసిల్ల రాజేందర్ శర్మ లు మాట్లాడుతూ తెలంగాణ ఉద్యమ సమయంలో తెలంగాణ కోసం ఉద్యమకారులు, కవులు, కళాకారులు, జర్నలిస్టులు, రచయితలు అహర్నిశలు కృషి చేశారని అన్నారు. ఉద్యమం పేరుతో గద్దె నెక్కిన గత ప్రభుత్వం ఉద్యమకారులను గుర్తించలేదన్నారు. ఉద్యమకారులను అండగా ఉంచుకొని గద్దె నెక్కిన కాంగ్రెస్ ప్రభుత్వం కూడా నేటికీ ఉద్యమ కారులను గుర్తించక పోవడం బాధాకరం అన్నారు. ఇప్పటికైనా రాష్ట్ర ప్రభుత్వం స్పందించి ఉద్యమకారులకు తగిన న్యాయం చేయాలని కోరారు. తెలంగాణ ఉద్యమ సమయంలో ఎంతగానో పోరాటాలు చేశామని, ఉన్న ఉపాధిని పోగొట్టుకొని, భార్యా పిల్లలను సైతం వదిలి పెట్టి రోడ్లెక్కి ఉద్యమాలు చేయడంతోనే తెలంగాణ సాధ్యం అయిందన్నారు. అలాంటి ఉద్యమకారులకు ఎలాంటి గుర్తింపు గానీ, తగు

ప్రభుత్వ సాయం గానీ అందించక పోవడం శోషనీయం అన్నారు. గత ఏడాది చేపట్టిన ప్రజా పాలనలో ఉద్యమకారులకు ఇండ్ల స్థలాలు ఇస్తామని దరఖాస్తులు స్వీకరించిన ప్రభుత్వం నేటికీ ఆ ఊసే ఎత్తక పోవడం బాధాకరం అన్నారు. ఉద్యమకారులకు ప్రతి ఒక్కరికి పెన్షన్, ఇంటి స్థలాలు, గుర్తింపు కార్డుకు ఇవ్వాలని, ఆ స్థలాలలో ఇండ్ల నిర్మాణం కూడా ప్రభుత్వమే చేసి ఇవ్వాలని వారు రాష్ట్ర ప్రభుత్వం ను డిమాండ్ చేశారు. తెలంగాణ ఉద్యమ సమయంలో ఉద్యమకారులపై పెట్టిన అక్రమ కేసులను బేషరతుగా ఎత్తివేయాలని డిమాండ్ చేశారు. స్థానిక సంస్థల ఎన్నికల్లో, నామినేటెడ్ పదవులలో ఉద్యమకారులకు అవకాశం కల్పించాలని కోరారు. వెంటనే ఈ ప్రభుత్వం కూడా స్పందించి ఈ డిమాండ్లతో పాటు తెలంగాణ ఉద్యమ కారుల సమస్యలు పరిష్కరించకుంటే రాష్ట్ర వ్యాప్తంగా ఆందోళన కార్యక్రమాలు చేపడతామని హెచ్చరించారు. రానున్న స్థానిక సంస్థల ఎన్నికల్లో కూడా తగిన గుణ పాఠం

కేంద్ర,రాష్ట్ర ప్రభుత్వాలు కార్మిక చట్టాలను పునరుద్ధరించాలి

సార్వత్రిక సమ్మె గోడ ప్రతి ఆవిష్కరణ

మెడికల్ సేల్స్ రిప్రజెంటివ్ సంఘం రాష్ట్ర కార్యదర్శి జి.విద్యాసాగర్

జగిత్యాల : జులై 9 దేశ వ్యాప్తంగా చేపట్టబోయే సార్వత్రిక సమ్మె ని పురస్కరించుకొని తెలంగాణ మెడికల్ అండ్ సేల్స్ రిప్రజెంటేటివ్స్ యూనియన్ సంఘ భవనంలో సోమవారం రాష్ట్రకార్యదర్శి,జి. విద్యాసాగర్, పి.రాము సమ్మె కు సంబంధించిన పోస్టర్ ను ఆవిష్కరించారు,ఈ సందర్భంగా జి.విద్యాసాగర్ మాట్లాడుతూ కేంద్ర, రాష్ట్ర ప్రభుత్వాలకు ఫార్మా యాజమాన్యలకు సంబంధించిన సమస్యలను పరిష్కరించాలని కోరుతూ తమ డిమాండ్ల గురించి మాట్లాడారు, కేంద్ర ప్రభుత్వం నాలుగు కార్మిక కోడ్లను రద్దు చేసి,సేల్స్ ప్రమోషన్ ఎంప్లాయిస్ యాక్ట్ 1976 ను పునరుద్ధరించాలి.సేల్స్ ప్రమోషన్ ఉద్యోగులకు చట్టబద్ధమైన పని విధానాలని రూపొందించాలని, కేంద్ర ప్రభుత్వ ఆసుపత్రులు, వైద్య కళాశాలల్లో మెడికల్ రిప్రజెంటేటివ్స్ ప్రవేశంపై నిషేధాన్ని ఎత్తివేసి, వారి ఉద్యోగ హక్కును పరిరక్షించాలని అన్నారు. నిత్యావసర వస్తువులు, ఔషధాల ధరలు నియంత్రించి, ఔషధాలు, ఔషధ పరికరాలపై జిఎస్టి ని పూర్తిగా

తొలగించాలని తెలిపారు. ప్రైవేటీకరణ ఆపి, ప్రభుత్వ రంగ ఔషధ సంస్థలను పునరుద్ధరించి నకిలీ మందుల తయారీదారులపై కఠినమైన శిక్షలు, జైలు శిక్ష విధించాలన్నారు,రిటైర్డ్ సేల్స్ ప్రమోషన్ ఉద్యోగులకు కనీస పెన్షన్ రూపాయలు 9000 గా నిర్ణయించాలని అలాగే రాష్ట్ర ప్రభుత్వాలకుసేల్స్ ప్రమోషన్ ఉద్యోగులకు కనీస వేతనం రూపాయలు 26,910 గా ప్రకటించాలని అన్నారు. రోజుకు,8 గంటల పని విధానాన్ని అమలు చేయాలి, వీటితోపాటు ఫార్మా యాజమాన్యాలకు సేల్స్ పేరిట చేసే వేధింపులు గాడ్జెట్ల ద్వారా నిఘా, ట్రాకింగ్ చేసి ఉద్యోగుల గోప్యతకు భంగం వాటిల్ల కుండా చాడాలన్నారు.. ఈ కార్యక్రమంలో జిల్లా అధ్యక్షులు కె.సునీల్,జిల్లా కార్యదర్శి వి.అరవింద్,జిల్లా ఉపాధ్యక్షులు కె.నవీన్ యం.శ్రీనివాస్, సహాయ కార్యదర్శులు కె. రఘుపాల్ రెడ్డి,టి.శ్యాంసుందర్, కోశాధికారి వై.అజయ్ రావు, సభ్యులు,జి.రవితేజ,జి.సాగర్,బి.సంజీవ్ రావు, వెంకటేష్,తదితరులు పాల్గొన్నారు

పదవీ విరమణ పొందిన పోలీస్ అధికారుల సేవలు స్ఫూర్తివంతం.

జగిత్యాల : విధి నిర్వహణలో అందరి మన్ననలు అందుకొని పదవీ విరమణ పొందుతున్న ఎస్.ఐ మన్మధ రావు ,ఏ.ఎస్.ఐ ఖాజా నజముద్దీన్ లను సేవలు స్ఫూర్తివాంతమని జగిత్యాల జిల్లా ఎస్పీ అశోక్ కుమార్ అన్నారు. ఉద్యోగ విరమణ పొందీని ఇద్దరు పోలీస్ అధికారుల కార్యక్రమంలో ఆ ఇద్దరిని ఎస్పీ శాలువా,పులమ ఘనంగా సత్కరించి జ్ఞాపికను అందజేశారు. సోమవారం జిల్లా పోలీసు ప్రధాన కార్యాలయంలో జరిగిన పదవీ విరమణ కార్యక్రమంలో ముఖ్య అతిథిగా పాల్గొన ఎస్పీ ఈ కార్యక్రమాన్ని ఉద్దేశించి మాట్లాడుతూ ఎన్నో రకాల త్యాగాలతో పాటు కుటుంబాలకు దూరంగా ఉంటూ ప్రజలకు సేవలందించడం ఎంతో గర్వకారణమన్నారు. ప్రతి

ఉద్యోగి జీవితంలో పదవీ విరమణ తప్పదని అన్నారు. విజయవంతంగా సర్వీస్ పూర్తి చేసిన అధికారుల సేవలను ఈ సందర్భంగా గుర్తు చేస్తూ వారి అనుభవం, సేవలు భవిష్యత్ తరాలకు ఎంతో స్ఫూర్తివంతంగా నిలుస్తాయని చెప్పారు. సుధీర్ఘకాలంగా విధులు నిర్వహించి పదవీవిరమణ చేసిన సేవను మరువమని, పదవీ విరమణ చేసిన మీరు కుటుంబంలో ఎలాంటి సమస్య వచ్చిన తనను సంప్రదించ వచ్చని పోలీసు రిటైర్ మెంట్ కేవలం తన వృత్తికే, కాని తన వ్యక్తిత్వానికి కాదు అని అన్నారు. పదవి విరమణ అనంతరం కుటుంబ సభ్యులతో అనందంగా వారి భావిజీవితం ఆయురారోగ్యాలతో సుఖసంతోషాలతో గడపాలని ఆకాంక్షినారు. అనంతరం పదవి విరమణ పొందిన ఎస్.ఐ మన్మధ రావు, ఏ.ఎస్.ఐ లు ఖాజా నజీ ముద్దీన్ లను పోలీసు వాహనంలో ఎక్కించి పోలీస్ బ్యాండ్ తో ఘనంగా వీడ్కోలు పలికారు. ఈ కార్యక్రమంలో ఆర్. ఐ సైదులు, ఆర్. ఎస్. ఐ రమేష్ , సిబ్బంది పాల్గొన్నారు.

ప్రజావాణికి (73) ఫిర్యాదులు

రంగారెడ్డి, తెలంగాణ గీతం : ప్రజావాణిలో వచ్చిన దరఖాస్తులను పెండింగ్ పెట్టకుండా ఎప్పటికప్పుడు పరిష్కరించాలని జిల్లా అదనపు కలెక్టర్ ప్రతిమ సింగ్ అధికారులను ఆదేశించారు. సోమవారం సమీకృత జిల్లా కార్యాలయాల సముదాయ సమావేశ మందిరంలో నిర్వహించిన ప్రజావాణి కార్యక్రమానికి జిల్లాలోని వివిధ ప్రాంతాల నుండి వచ్చిన ఫిర్యాదుదారులు అందజేసిన అర్జీలను జిల్లా అదనపు కలెక్టర్ ప్రతిమ సింగ్, జిల్లా రెవెన్యూ అధికారి సంగీతతో కలసి స్వీకరించారు. ఈ సందర్భంగా అదనపు కలెక్టర్ మాట్లాడుతూ ప్రజా సమస్యల సత్వర పరిష్కారం కోసం నిర్వహిస్తున్న ప్రజావాణి కార్యక్రమంలో జిల్లాలోని వివిధ ప్రాంతాల నుండి తమ సమస్యల పరిష్కారానికై ప్రజలు అందించే వినతులను సంబంధిత శాఖల జిల్లా అధికారులు తక్షణమే స్పందిస్తూ పరిష్కరించాలని ఆదేశించారు. అర్జీలను పెండింగ్ లో పెట్టకుండా ఎప్పటికప్పుడు పరిశీలన జరుపుతూ పరిష్కరించాలని అధికారులను ఆదేశించారు. రెవెన్యూ శాఖ -32, ఇతర శాఖలకు - 41, మొత్తం 73 దరఖస్తులు అందాయి. ఈ కార్యక్రమంలో వివిధ శాఖల జిల్లా అధికారులు, మున్సిపల్ అధికారులు, మండల తహాశీల్దారులు, కలెక్టరేట్ సూపరింటెండెంట్లు, సంబంధిత అధికారులు, తదితరులు పాల్గొన్నారు.

మార్కెట్‌లో రైతులదే రాజ్యం ఎమ్మెల్యే మల్ రెడ్డి రంగారెడ్డి

బాటసింగారం,తెలంగాణ గీతం : ఇబ్రహీంపట్నం నియోజకవర్గం బాటసింగారంలోని పండ్ల మార్కెట్ కార్యాలయంలో గడ్డి అన్నారం వ్యవసాయ మార్కెట్ కమిటీ చైర్మన్ చిలుక మధుసూదన్ రెడ్డి అధ్యక్షతన నిర్వహించిన సమీక్షా సమావేశంలో ఎమ్మెల్యే మల్ రెడ్డి రంగారెడ్డి పాల్గొన్నారు. ఈ సందర్భంగా ఆయనకు మార్కెట్ కమిటీ పాలకవర్గం ఘనంగా స్వాగతం పలికింది. తరువాత, మార్కెట్ కార్యాలయం ఎదుట మొక్కను నాటిన ఎమ్మెల్యే, మార్కెట్కు సంబంధించిన కార్యక్రమాలు, త్వరలో ప్రారంబిస్తాన్నారు. అనంతరం జరిగిన పాత్రికేయ సమావేశంలో ఎమ్మెల్యే మల్ రెడ్డి రంగారెడ్డి మాట్లాడుతూ "రైతు సంక్షేమమే మా లక్ష్యం. మార్కెట్కు వచ్చే ప్రతి రైతుకు న్యాయం జరగాలి. ఇందుకోసం పాలకవర్గం చురుకుగా పనిచేయాలి" అని అన్నారు. అధిక కమిషన్లు వసూలు చేసే వ్యాపారులను బ్లాక్ లిస్టో పెట్టాలని, వారి పై కఠిన చర్యలు తీసుకోవాలని అధికారులను ఆదేశించారు. గత ప్రభుత్వం బాటసింగారం లాజిస్టిక్ పార్కో ఏర్పాటు చేసిన పండ్ల మార్కెట్లో కొంతమంది ఉన్న భూములు, షెడ్ల రేట్లను ఎక్కువగా మార్కెట్కు ఇచ్చిన విషయాన్ని గుర్తుచేస్తూ, వాటి ధరలు తగ్గించాలని సూచించారు. అవసరమైతే ఆ స్థానాల్లో కొత్త షెడ్ల నిర్మాణం చేపట్టాలని చెప్పారు. ఎన్టీఆర్ మార్కెట్ వద్ద కొందరు దళారులు వ్యాపారం చేస్తూ మార్కెట్ ఆదాయానికి హాని కలిగిస్తున్నారని విమర్శించారు. రైతులకు మాత్రమే మార్కెట్లో అవకాశం ఉంటుందని, దళారులకు తావు లేదని హెచ్చరించారు. ఈ నేపథ్యంలో పోలీస్ చెక్పోస్టు ఏర్పాటు చేసి కఠిన చర్యలు తీసుకుంటామని తెలిపారు. కోహెడలో త్వరలోనే ప్రారంభం కానున్న అధునాతన మార్కెట్కు ముఖ్యమంత్రి రేవంత్ రెడ్డి చేతులమీదుగా శంకుస్థాపన జరగనుందని, దేశంలోనే ఉత్తమ సమీకృత మార్కెట్ను నిర్మిస్తామని చెప్పారు. అవసరమైతే పక్కన ఉన్న ప్రభుత్వ భూములను మార్కెట్ కోసం కేటాయిస్తామని పేర్కొన్నారు. ఈ కార్యక్రమంలో గడ్డి అన్నారం వ్యవసాయ మార్కెట్ కమిటీ చైర్మన్ చిలుక మధుసూదన్ రెడ్డి, మార్కెటింగ్ అదనపు డైరెక్టర్ లక్ష్మణుడు, రీజినల్ జాయింట్ డైరెక్టర్ రవికుమార్, జిల్లా మార్కెటింగ్ అధికారి మహమ్మద్ రియాజ్, డీఈ రవీందర్, మార్కెట్ కార్యదర్శి ఎల్. శ్రీనివాస్, వైస్ చైర్మన్ సిహెచ్. భాస్కర్ చారి, డైరెక్టర్లు జైపాల్ రెడ్డి, బండి మధుసూదన్ రావు, అంజయ్య, లక్ష్మి, మచ్చేందర్ రెడ్డి, రఘుపతి రెడ్డి, గణేష్ నాయక్, గోవర్ధన్ రెడ్డి, నవరాజ్, నర్సింహ, వెంకట్ గుప్త, ఇబ్రహీం తదితరులు పాల్గొన్నారు.

ప్రజావాణి దరఖాస్తులను స్వీకరించిన కలెక్టర్

సిద్దిపేట : ప్రతీ ఒక్క ప్రజావాణి దరఖాస్తును పరిష్కరించి శనివారం లోగా ఆన్లైన్లో పొందుపరచాలని జిల్లా కలెక్టర్ కె. హైమావతి అధికారులను ఆదేశించారు సోమవారం ప్రజావాణి కార్యక్రమం సందర్భంగా ఐడిఓసి లోని సమావేశ మందిరంలో జిల్లా అదనపు కలెక్టర్లు గరీమ అగ్రవాల్, అబ్దుల్ హైమద్ లతో కలిసి జిల్లా కలెక్టర్ ప్రజల నుండి వివిధ సమస్యలపై ఆర్జీలను స్వీకరించారు. ఉదయం 9:30 గంటల నుండి 10:30 గంటల వరకు జిల్లా అధికారులతో ఇప్పటివరకు ప్రజవాణి కార్యక్రమాల ద్వారా స్వీకరించిన దరఖాస్తుల పరిష్కారం మరియు పెండింగ్ వివరాలు శాఖల వారీగా రివ్యూ చేసి జిల్లాలోని ప్రజలకు ప్రజావాణి కార్యక్రమం పై సదభిప్రాయం కలిగేలా అధికారులు వారి వారి శాఖలకు వచ్చిన ప్రజావాణి ఫిర్యాదులను తక్షణమే పరిష్కరించి ప్రజలకు న్యాయం చేసి ఆయా వివరాలను ఆన్లైన్లో పొందుపరచాలని అన్నారు. ఒకవేళ ఆయా సమస్యలు మీ పరిధిలో లేనట్లయితే ఆ వివరాలను కూడా అర్జీదారుకు స్పష్టంగా తెలియజేయాలని ఆదేశించారు. సమీక్షా కు హాజరు కానీ జిల్లా అధికారుల నుండి సంజాయితీ కోరాలని కలెక్టరేట్ ఏవో ను ఆదేశించారు. ఈరోజు ప్రజావాణి కార్యక్రమానికి 189 దరఖాస్తులు వచ్చాయి. ఈ కార్యక్రమంలో జిల్లా రెవెన్యూ అధికారి నాగరాజమ్మ, అన్ని ప్రభుత్వ శాఖల జిల్లా అధికారులు తదితరులు పాల్గొన్నారు.